



¡Avanzamos!

En **AIA** queremos contarte el paso a paso de tu proyecto **París Campestre**, por eso mensualmente recibirás un avance de obra, estos son nuestros primeros avances:

1. Excavación y vaciado de las pilas de cimentación de los muros de contención entre Torres 9 y 14.
2. Se inicia el vaciado del muro de contención entre las Torres 9 y 14.
3. Vaciado de la pila del puente de Torre 5 y se inicia excavación de pila del puente de la Torre 9.
4. Se realiza el vaciado de la losa de cimentación de la Torre 12.9.
5. Se finaliza la construcción de la Torre 9 y se inicia Torre 10.
6. Instalación de pasamanos y vaciado de la losa del puente de Torre 4.
7. Se realiza la instalación de la estructura metálica del puente de Torre 1.
8. Se continúa con la ejecución de mampostería en Torre 1 y se inicia Torre 5.
9. Se continúa con la aplicación del revoque exterior e interior de la Torre 4 y se inicia la Torre 1.
10. Instalación de lavaderos en Torre 4 y se inicia la Torre 1.
11. Impermeabilización de duchas e instalación del enchape de baños de la Torre 4 y se inicia Torre 1.
12. Instalación de aparatos sanitarios de Torre 3 e inicia Torre 4.
13. Se continúa con la aplicación de la pintura de fachada de las Torres 3 y 4 e inicia Torre 1.
14. Se inicia la instalación de los pasamanos y ventanas de las Torres 1 y 4.



15. Se realiza la instalación de la escotilla de los Tanques de las Torres 2 y 3.
16. Se continúa la instalación de la red contra incendio de las Torres 1 y 4.
17. Se continúa la instalación de la red de gas de las Torres 1 y 4.
18. En ejecución las redes hidrosanitarias y eléctricas de las Torres 1, 4 y 5, y se inicia la Torre 9.
19. Se realiza instalación de los aparatos eléctricos de la Torre 3.
20. Se realiza instalación de los tanque de fibra de cubierta de las Torres 1 y 4.
21. Movimiento de tierra y demolición de roca de la Etapa 3A y finaliza el movimiento de tierra de la Fase 2.
22. Control geotécnico mediante la lectura de los inclinómetros y piezómetros instalados en diferentes puntos del lote.
23. Monitoreo diario con topografía en diferentes puntos del proyecto y se inicia la instalación de grama en la Fase 2.
24. Se está realizando la instalación de las Redes Hidrosanitarias exteriores de la Etapa 1.

VISTA GENERAL DEL PROYECTO





CONSTRUCCIÓN ESTRUCTURA TORRE 5



MAMPOSTERÍA TORRE 1





CONSTRUCCIÓN ESTRUCTURA TORRE 9



CONSTRUCCIÓN ESTRUCTURA TORRE 10





CONSTRUCCIÓN MAMPOSTERÍA TORRE 5



CONSTRUCCIÓN REDES HIDROSANITARIAS TORRE 5

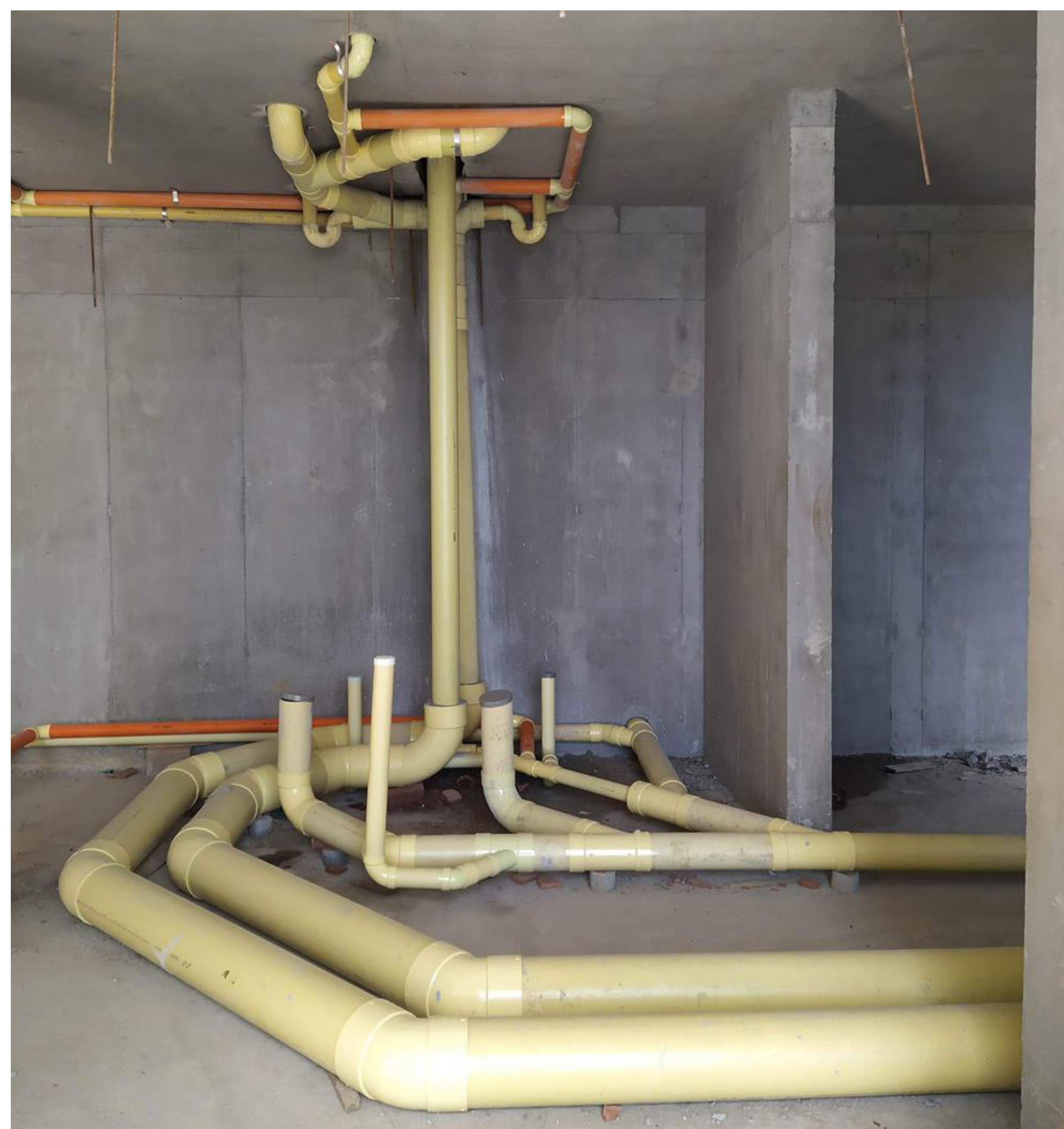



INSTALACIÓN ACERO LOSA FUNDACIÓN TORRE 11



INSTALACIÓN PUERTA ACCESO CUARTO TÉCNICO Y ESCOTILLA TANQUE SUBTERRÁNEO TORRE 3





INSTALACIÓN APARATOS ELÉCTRICOS TORRE 3



CAJAS Y CÁMARAS DE INSPECCIÓN ETAPA 1





INSTALACIÓN LAVADEROS Y REDES DE GAS TORRE 4



IMPERMEABILIZACIÓN E INSTALACIÓN ENCHAPE DUCHAS TORRES 1

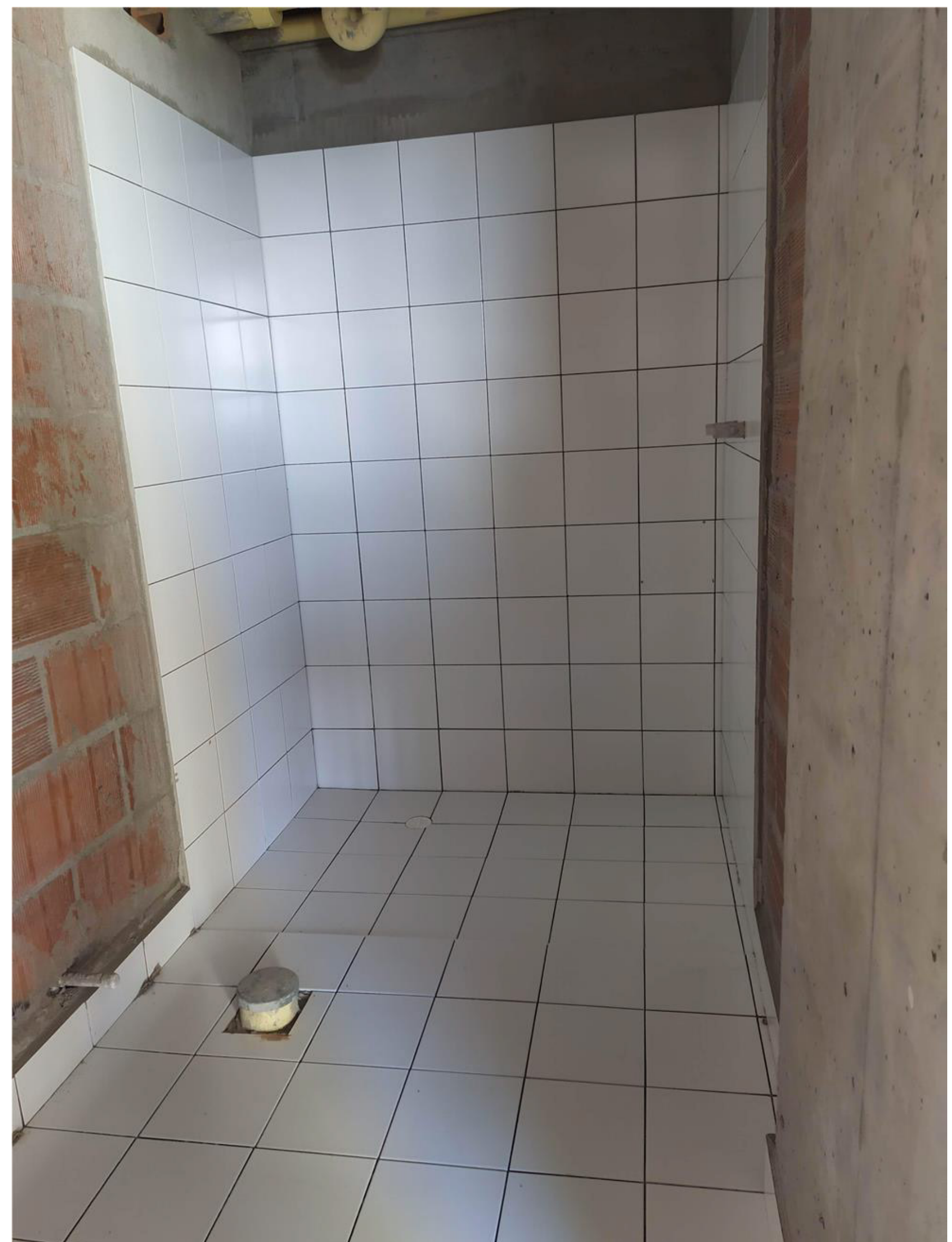



INSTALACIÓN VENTANAS, PUERTAS VIDRIERAS, PASAMANOS Y PUENTE TORRE 4

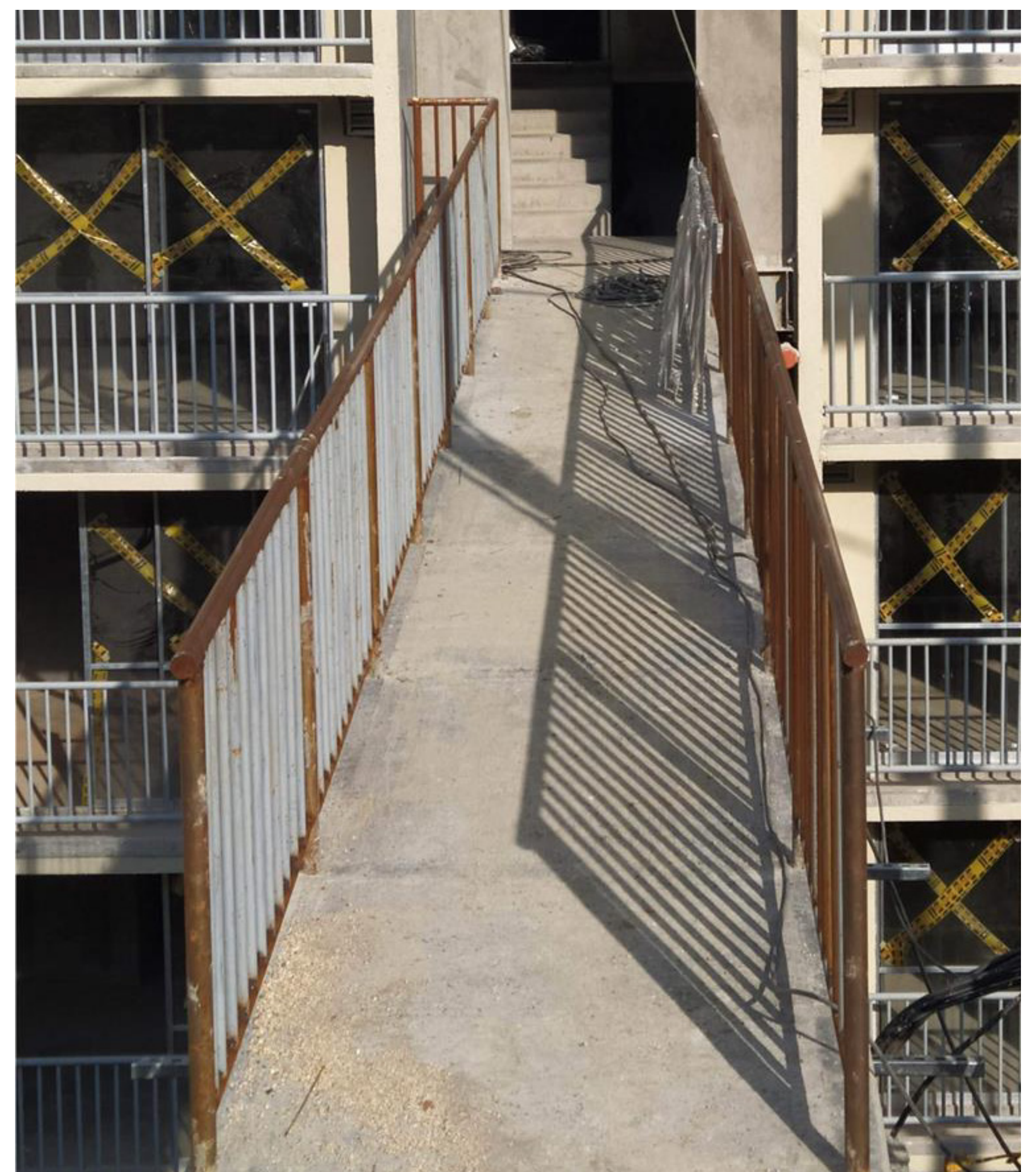
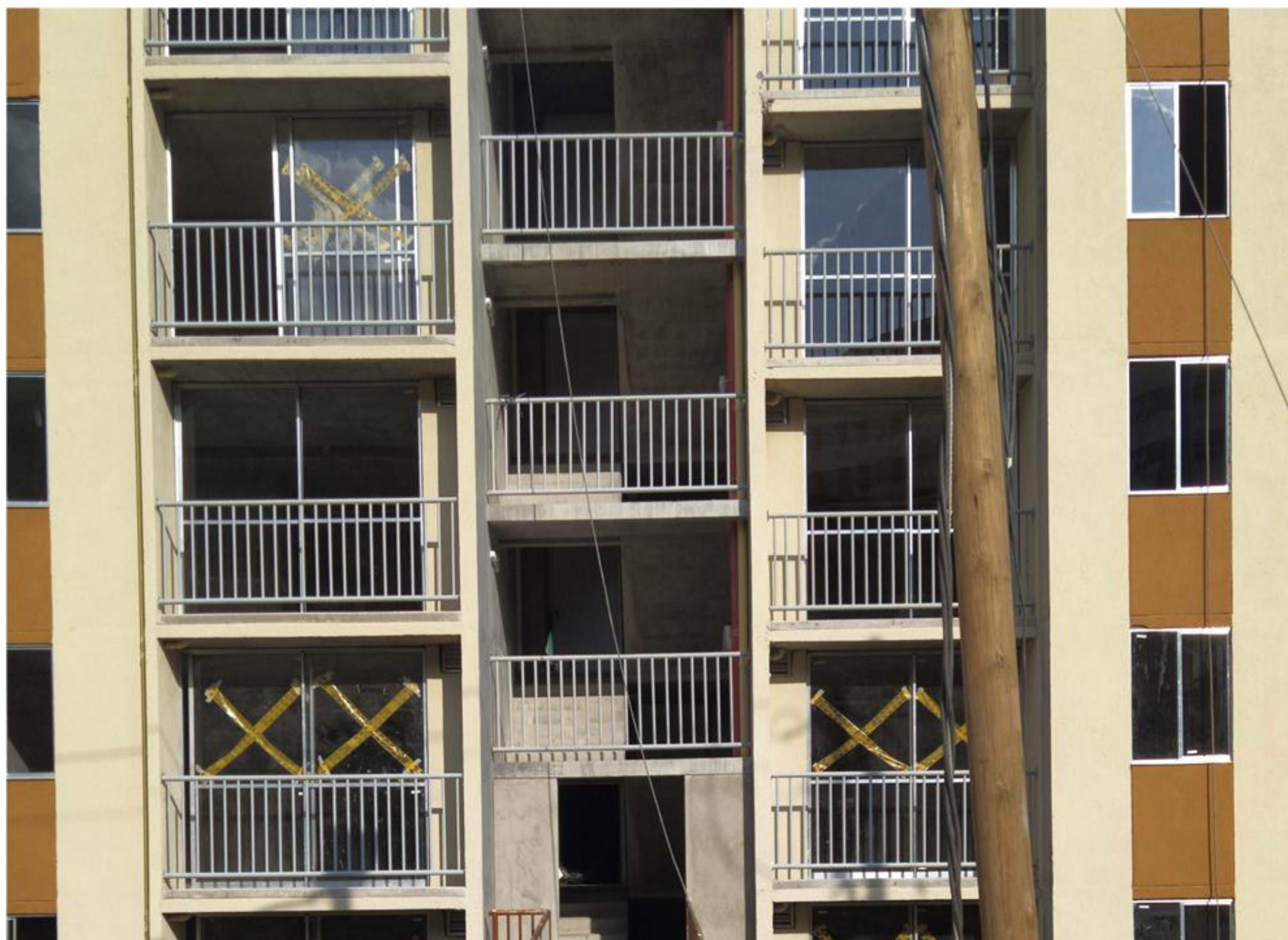

CUNETA SUPERIOR Y ENGRAMADO FASE 2

